

Ayuda REHUBIC

Entrar y Salir en Modo Trabajo en Alzado

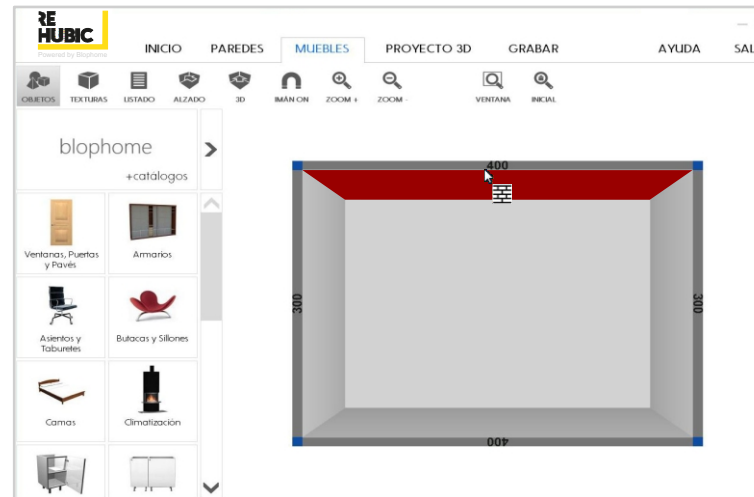

Seleccione una pared por el lado que desee situarse y ver el alzado

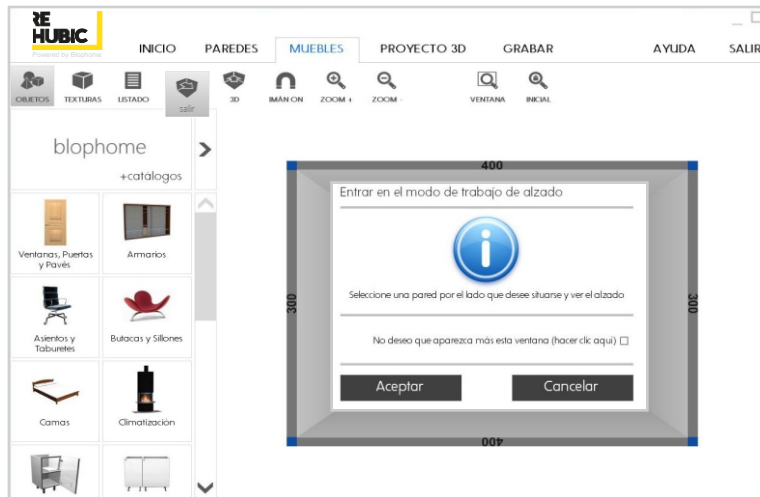
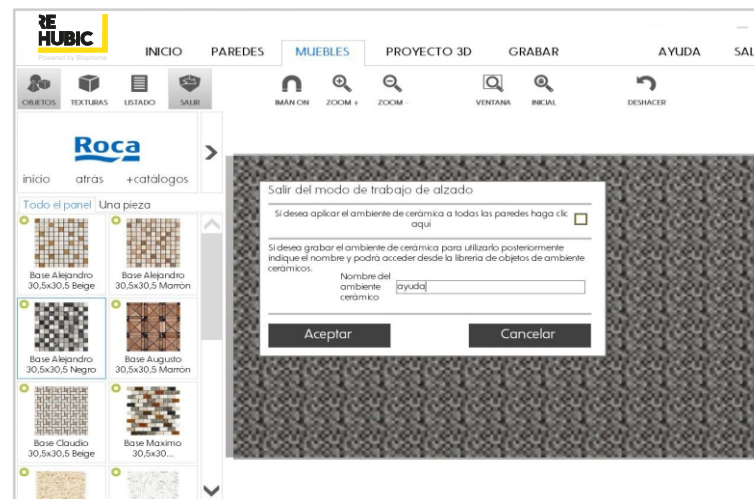
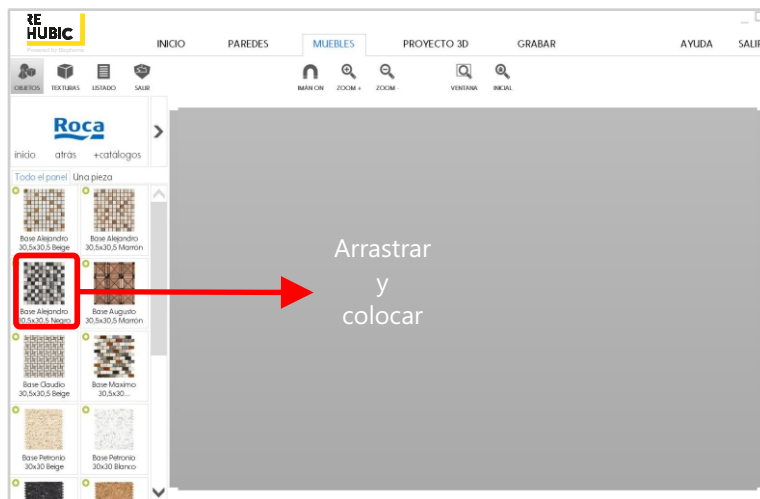

El alzado es el modo mas apropiado para trabajar con los catálogos de cerámica

Si desea podrá aplicar el ambiente de cerámica a todas las paredes

También podrá grabar el ambiente de cerámica para utilizarlo posteriormente indique el nombre y podrá acceder desde la librería de objetos de ambiente cerámicos

Si solo desea revestir una pared y no grabar el ambiente presione Aceptar y saldrá del modo de trabajo en alzado